



行きます 聞きます 提案します 商工会の伴走支援

会員事業所の心に寄り添い、きめ細かにサポート

- ◎信頼関係を深める、日々の関係構築と支援の事例
- ◎価格交渉促進月間のお知らせ
- ◎県壮青連の活動報告、DOCOREロジ登録事業者募集、
県商工会連合会LINE公式アカウントのお知らせ、保険相談会のお知らせ

【取材協力】 お肉の大ちゃん、古賀豆腐店、うつわ工房、遠賀屋 糀(こめのはな)、久留米南部商工会



徳永指導員

お肉の大ちゃん中嶋代表

IT活用・デザイン改良・モニター調査の一連の支援で客観的視点での改善に成功

糟屋郡志免町の精肉店「お肉の大ちゃん」には、地元住民のほか、隣接する須恵町、宇美町、大野城市、福岡市東区・南区からも常連客が訪れている。同店は、飯塚市の精肉店に15年間務めた中嶋大輔さんが2019年7月に開業した。

中嶋さんは日頃から、「店内の私から見た景色と、ショーケースの前に立つお客さまから見える景色は違いますからね」と、客観的視点による経営や店づくりを意識している。

開業4年目に、中嶋さんは固定客をもっと増やすために何か改善ができないかと志免町商工会に相談。商工会は①「DX・IT化個別支援」、②「デザイン実現個別支援」の実施を決定し、各支援で専門家を同店に派遣した。

①では、中嶋さんは専門家のアドバイスで自らパソコンを使ったデザインや画像編集を学び、顧客向けポイントカードの作成やSNS発信に生かした。②では、専門家の指導でショー

ケースに並べるプライスカードも改善した。以前は中嶋さんが簡単に手書きしたものでデザインや大きさもそろっていなかったが、指導後は同じ手書きでもカードの大きさや使用する文字の色を統一し、高さをそろえるなど見やすく変えた。改善後は新規客からも「いろいろなお肉が手頃な価格でそろってますね」と言われる機会が増えた。統一感のある陳列で、以前よりずっと商品に興味を持ってもらいやすくなったと実感している。

2023年の秋には3つめの支援として、来店客を装った調査員が接客を含めた同店の運営全体を調べる「消費者モニター調査」を受けた。結果は「店内が清潔でプライスカードも見やすい」など、総じて高評価だった。中嶋さんは「客観的評価をお客さまにはなかなか聞きにくいので、第三者の評価まで得られた一連の支援は、大変助かりました」と語る。



1 統一感のあるプライスカードが並びショーケース 2 改善されたプライスカード 3 指導後に自ら作成したポイントカード。マーケティングにも役立っている

お肉の大ちゃん
代表 中嶋大輔
糟屋郡志免町志免2-22-1
Tel: 092-776-8260



志免町商工会／経営指導員 徳永 昂輝
中嶋さんは経営において、「自分の店が現在どういう状況か」、「お客様にどう見られているのか」を日頃から意識しています。そのため、自社の成長のために学びたいこと、知りたいことも明確化されています。今回は中嶋さんが学びたいことに応じて、3つの支援を用意しました。中嶋さんは、イベント出店やSNSを用いた新規顧客の獲得を今後の課題に挙げているので、引き続きアフターフォローを実施していきます。

資金繰り表作成支援セミナーを配信しています!!

資金繰り表の作り方や活用法、メリットについて講師の先生が解説する動画をYouTubeにて配信しています! 動画はQRコードからアクセスしてご視聴ください。



中小企業のベストパートナー
福岡県信用保証協会

お客様相談フリーダイヤル
0120-112-249

行きます
聞きます
提案します

商工会の伴走支援



四代目候補の古賀弘剛さん

三代目の父・保成さん

高オレイン酸大豆を使った、唯一無二の「寄せ豆腐・厚揚げ」を広く発信

伴走支援のきっかけは、2023年10月にマリメッセ福岡で開催された「Food EXPO」への参加を呼び掛けるDMであった。創業96年を誇る古賀豆腐店の四代目候補・古賀弘剛さんは早速「出展してみたい」と連絡を入れた。

弘剛さんは自店の「佐賀県産・高オレイン酸含有大豆」を使った寄せ豆腐と厚揚げに対する市場の反応を知りたかった。約2年前、工業技術センターに勤める前職(食品検査会社)時代の知人から「この大豆で豆腐を作れないか?」と相談を受けて商品化していた。

「佐賀大学が40年がかりで開発した高栄養価大豆で、まだ豆腐には使われていないと聞き、おもしろい!と思いました」と弘剛さん。長年培った製造ノウハウで商品化はスムーズに進み、岩塩を添えて既存の販路に出したところ「甘みの質が違う!おいしい」とすぐに人気商品になった。認知を広げ、販路拡大したいと考えて

いたタイミングで商工会からDMが届いたのだ。

石場指導員はさっそく「Food EXPO」出展に向け伴走型支援を開始した。補助金を活用して出展用パネルを制作し、事前にブースの見せ方や対応ノウハウ等をアドバイスする専門家(中小企業診断士)を派遣。開催中のサポートやアフターフォローなどきめ細かな支援を進めた。

「前職で展示会参加経験はあったので雰囲気はわかっていましたが、備品や什器をイチから準備するのは大変で、商工会のサポートは本当にありがたかった」と弘剛さん。試食用に朝早く自ら作った商品を持参し続けた。

反応は上々で「高オレイン酸大豆の豆腐」への認知は広がり、すぐに全国展開する地元のスーパーと成約。他にも商談が進んでいる。

妻の純美さんによるSNS発信をきっかけにファンが着実に増え、今後は海外展開も視野に入れ、弘剛さんの夢は広がっている。



- 1 地元で長年愛されてきた数々の商品。
- 2 うきはならではの湯水がおいしい豆腐を生み出す。
- 3 岩塩が大豆のすっきりとした甘さを引き立てる。

古賀豆腐店
代表 古賀保成
うきは市吉井町940
Tel: 0943-75-3305



うきは市商工会/経営指導員 石場 啓祐

弘剛さんは、やりたいことを決めたら積極的に動いて実現されます。出展の準備も自ら細やかに進めていました。老舗ならではの伝統の技を守りつつ、新たな挑戦をためらわない。そんな姿勢に私も刺激を受けます。今後は個人客に向けた企画提案にも力を入れたい。SNSでは1万回以上再生される人気動画も発信されており、「動画制作の講座を開講してもらとうありがたい」というご要望も伺っています。伴走支援にさらに力を入れ、うきはから未来の市場に向けた発信力をしっかりとサポートしていきます。

「急な運転資金が必要だ」、「店舗改装の借入がしたい」など
事業に関する融資全般のご相談をお受けします!

ふくぎん法人ビジネスサポートセンター

☎0120-279-005

午前9時から午後5時45分(土日、祝祭日、12月31日から1月3日を除く)
ご相談の内容によっては「ふくぎん法人ビジネスサポートセンター」でのお取扱いができない場合がございます。

あなたのいちばんに。
ふくおかフィナンシャルグループ

福岡銀行

DÔCORE (ドコア)

ふくおか商工会ショップ

福岡県の逸品の数々を、全国の皆様にお届けします。

福岡県よかもんショップ

楽天市場ウェブサイトにて

QRコードから
出店中
QRコードから

行きます
聞きます
提案します

商工会の伴走支援



左からスタッフの藤原さん、熊谷代表、西野指導員

国内外の展示会参加を補助金活用で支援 上野焼販路開拓のロールモデルに

田川郡福智町上野で「うつわ工房」を営む陶芸作家の熊谷雅博さんは、1994年の開窯以来、工芸作品ではなく、食卓で日々愛用される器に特化した作陶を手がけてきた。

熊谷さんが作る食器は、「粉引き」と呼ばれる白い器や「梅花皮」模様の器が特徴で、「料理がおいしそうに見える」とファンから愛されている。発売から約30年が経過したロングセラーの粉引きカレー皿やスープカップをはじめ、日本で初めて作陶したりバーシブルの台皿など、代表作も多い。

「食器は使われてなんぼ」と語る熊谷さんの信条は「売れるものを作る」で、展示会にも積極的に参加する。自作の器のうち多くの来場者が手に取るのはどれか慎重に観察し、「売れる」と確信したものを問屋に売り込む。長年にわたってそれを繰り返し、販路を拡大。2008年以降は定期的にイギリスで開催される展示会にも参

加するなど、海外の販路開拓にも余念がない。

福智町商工会は地域資源である上野焼を世界に発信する上で、そうした熊谷さんの活動をロールモデルとして捉え、経営分析や事業計画策定などさまざまな伴走支援に取り組んできた。2022年には、イギリスの展示会参加について、補助金活用も含めて支援した。「出展料や渡航費が高騰しており、補助金を使えたのは助かりました。新規取引にもつながり効果的な出展になりました」(熊谷さん)

また、熊谷さんは「福智町商工会が『〇〇ができます』『こんな補助金があります』と意欲的に提案してくれることを他県の陶芸作家に話すと、とてもうらやましがられますよ」と言う。今後は、国内でも珍しい新領域の商品開発や燃料費削減にもつながるため、「一般的な1250度対応の窯よりも温度が低い1150度対応の窯の導入について相談したいです」と語る。

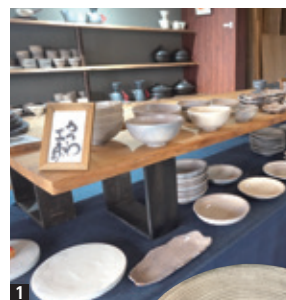

1



2



3

- 1 工房に併設されたショップ
- 2 リバーシブルの台皿。写真の面はピザ用に最適だ
- 3 同台皿の反対の面は、主にパスタ用として使われる

うつわ工房
代表 熊谷雅博
田川郡福智町上野 1999
Tel : 0947-23-2492



ホームページ



Instagram



福智町商工会／経営指導員 西野 勝彦

熊谷さんは、「消費者が欲しがらる器」を常にマーケティングし、いち早く海外にも進出したという意味で、上野の陶芸作家の中では異端児的な存在です。商工会としても、積極的にさまざまな支援を提案、国内外の展示会出展などもサポートし、熊谷さんの新規顧客開拓の一助になれたのではないかと手ごたえを感じています。今後も、熊谷さんから要望があった新商品開発の設備投資について、支援内容を研究していきます。

後継者がいない

会社の合併や買収について聞きたい

事業を引き継いで起業したい



あらゆる事業承継について、お気軽にご相談ください。

承継方法がわからない

事業承継に悩むすべての中小企業を
全力でサポートします！

お早めの相談が解決の早道です！

M&A マッチング
のサポート



後継者人材バンク
の活用

事業承継計画
の策定支援

専門家による
的確なアドバイス

福岡県事業承継・引継ぎ支援センター

相談無料：月曜日～金曜日（祝日除く）9:00～17:00

福岡市博多区博多駅前2丁目9番28号
福岡商工会議所ビル8階

TEL : 092-441-6922

<https://fukuoka-hikitsugi.go.jp>

行きます
聞きます
提案します

商工会の伴走支援



代表の金田淳二さん

丹生指導員

無添加米粉麺で“和麺革命”を起こす 日本の食文化再建をめざす、シェフの情熱

増粘剤を加えない、世界で唯一の無添加米粉麺『べいめん』開発のきっかけは、12年前、当時の遠賀町商工会会長に「米粉麺の開発に協力してほしい」と依頼されたことだった。

代表の金田淳二さんは50年以上の経験を持つイタリアンの元オーナーシェフ。県産米粉の利用拡大に向け、遠賀郡四町（遠賀町・芦屋町・岡垣町・水巻町）が協力して進めていた商材開発事業は思うように進んでいなかった。しかし、ゆで上げスパゲティで多くのファンを増やした金田さんの経験が加わったことで開発が進み、冷凍米粉麺『遠賀べいめん』を商品化。米粉麺専門アンテナショップを経て、2015年、現在地に『遠賀屋 粋（こめのはな）』をオープンした。

開発はさらに続く。グルテンが含まれない米粉には通常つなぎとして増粘剤を添加するが、海外展開を想定していた金田さんは、欧米の厳しい食品基準をクリアするレベルの商品開発を

進めた。そして2022年、グルテンフリーの無添加米粉麺『べいめん』の商品開発に成功した。

「今は国内外を問わず一人でも多くの方に『べいめん』を知っていただきたい」と、金田さんは現在、丹生指導員とともにイベント出展やマーケティングに力を入れている。

2022年、福岡県議団による県産米粉の商品化事業視察で積極的PRに努め、アジア獣医師会連合大会（FAVA／福岡市開催）への出展で高評価を得た。2023年には日本政策金融公庫を介してジェトロ（日本貿易振興機構）と連携し、市場調査をもとに今後の戦略を深耕。伴走型補助金を活用して10月にはFood Japan2023（シンガポール開催）に出展。84社がブースを訪れ、商談も順調に進行している。

「日本ならではの食材“米”が生み出す未来に向けて“和麺革命”を起こし、日本の食文化を再建したいと考えています」と語った。



- 1 和風・洋風・中華風・タイ風と多彩な味で楽しめる「べいめん」
- 2 国内外を問わず手に取りやすいシンプルでわかりやすいパッケージ

遠賀屋 粋（こめのはな）
代表 金田淳二
遠賀郡遠賀町上別府 1401 番地
Tel：093-293-9678



ホームページ



Facebook



遠賀町商工会／経営指導員 丹生 宜秀

グルテンフリー・無添加食品への海外市場ニーズは非常に高く、金田さんは一切の妥協なく商品開発を進められました。今は認知度向上に取り組む段階です。今後も可能な限り、出展同行や補助金活用を通じて伴走支援を実践します。来店されるお客さまには高齢のリーダーも多く「おいしい米の麺が食べられる店」という点に興味を抱き、すっかりファンになられるそうです。日本特有のうまみをベースに提供される多彩なメニューには、金田さんの料理人、そして日本人としての思いの深さを感じます。

商工会の休業補償制度

（団体総合生活保険）

一年休業補償保険料36%割引* 病気やケガで働けない間、最長一年間月々の所得を補償します。

保険期間：2023年10月1日午後4時～2024年10月1日午後4時

ただいま
募集中!!

※団体割引20%、損害率による割引20%を適用
（天災危険補償特約保険料には損害率による割引は適用されません）

（引受保険会社）
東京海上日動火災保険株式会社 （担当）福岡支店金融公務チーム TEL：092・281・8344（担当／後藤） 2023年10月作成 23TC-004240

この広告は団体総合生活保険の概要についてご紹介したものです。ご加入にあたっては、必ず「重要事項説明書」をよくお読みください。ご不明な点等がありましたら、代理店または保険会社までお問い合わせください。



行きます 聞きます 提案します
**商工会の
 伴走支援**

久留米南部商工会・久留米大学で取り組んだ 伴走型支援事業・匠シリーズ 『匠人プロジェクト』



たくみびと

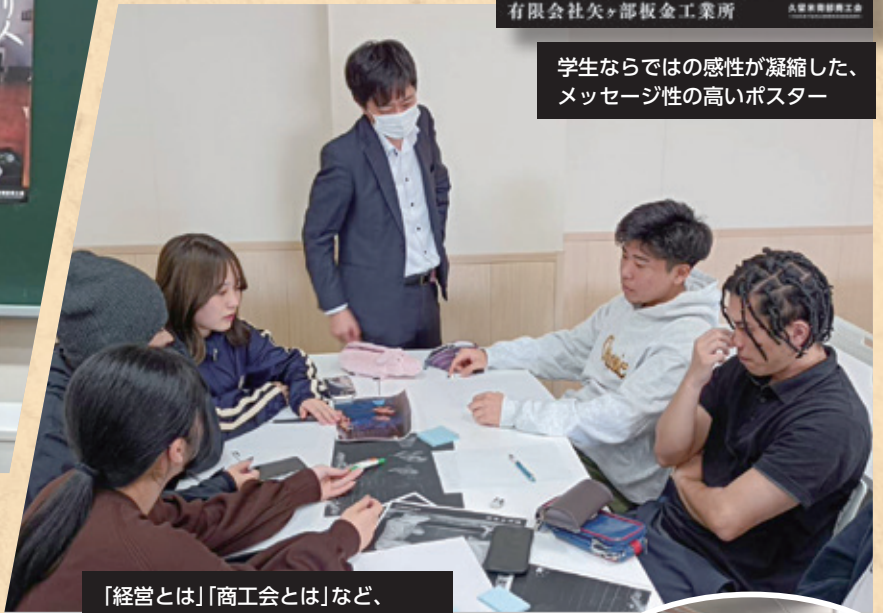

学生ならではの感性が凝縮した、
 メッセージ性の高いポスター

「経営とは」「商工会とは」など、
 学生に語りかける言葉にも熱が増す



想定以上に「若者に何か伝えたい」
 という匠人の強い思いを感じた



久留米南部商工会
 久留米市三瀧町
 玉満2779-1
 三瀧総合支所2階
 Tel: 0942-64-3649 匠人プロジェクト



久留米南部商工会は令和5年度下半期、地域の特産品やものづくり事業所を中心に、経営分析を通じて知的資産や人を掘り起こし、定量評価しにくい技術や職人魂にスポットを当てる『匠人シリーズ』PRポスター事業(匠人プロジェクト)を久留米大学の学生とともに実施しました。

令和4年度に進めたパンフレット事業で得た知見をもとに、令和5年度は匠人25名を選出。職員が大学へ赴いて同プロジェクトをテーマに後期の授業を担当し、学生は各事業所の強みを分析した上で職員と連携しながら取材・撮影を進め、匠人25名の魅力を引き出しました。

学生によるキャッチコピー制作やデザイン考案、また制作過程を含めタイムリーにSNSでの発信。ストーリー性のある発信や、職員と学生の交流から生まれた相乗効果、学生の新たな社会参加の機会創出、商工会のイメージ向上など、独自性に満ちた本プロジェクトは数々の副次的効果を生み、大きな反響を呼びました。職員にとっても、新たな支援の在り方への視点や感性を磨く、良い機会となりました。

今後も久留米南部商工会は、発達支援計画に基づく伴走型支援として『匠シリーズ』を推進し、職員の支援力向上に力を入れて参ります。

退職金の準備も中小機構がお手伝いします！

安心 安全 国がつくれた

小規模企業共済

年金だけでは不十分で、不安がある
 自分で積み増すには、どんなものがあるの？

1 経営者のための退職金制度

小規模企業の個人事業主(共同経営者を含む)または会社等の役員の方が廃業や退職後の生活資金、事業再建資金をあらかじめ準備しておく共済制度です。

契約者貸付けの利用が可能
 契約者(一定の資格者)の方は、緊急時や災害時などに事業資金等の貸付けが受けられます。

2 掛金は全額所得控除

掛金は、全額が「小規模企業共済等掛金控除」として、課税対象所得から控除できます。

他にもこんな特徴があります。
 共済金の受給権は差押禁止
 共済金・解約手当金の受給権は、国税等滞納の差押え以外は差押禁止債権として保護されます。

3 受取時も税制メリット

共済金の受取は、一括の場合は「退職所得扱い」、分割の場合は「公的年金等の雑所得扱い」です。

TEL:050-5541-7171 (共済相談室)

資料請求はこちら

エネルギー価格や原材料費、労務費の上昇、また円安による物価の高騰は私たちの生活や産業経済に大きな影響を及ぼしています。そんな中、持続的な賃上げを行うには、コスト増

加分の価格転嫁が必要不可欠です。中小企業庁では、中小企業が適切に価格転嫁をしやすいように2021年から毎年9月と3月を「価格交渉促進月間」と設定しています。

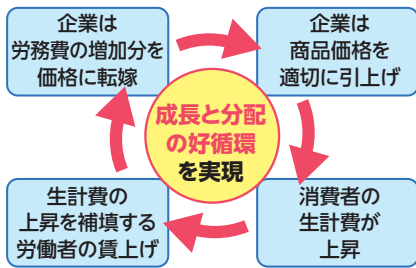

企業が賃上げするには、企業間取引において賃上げ分の原資を取引価格に反映させることが不可欠で、上昇する価格は最終的には消費者が代金を払って購入することになります。そのためには、物価上昇を上回る賃上げが必要です。成長の果実を従業員に分配する。そして、未来への投資である賃上げが原動力となり、更なる成長につながる。こうした“成長と分配の好循環”の実現に向けて、経営者・労働者・消費者、それぞれの立場でできることに取り組みませんか。

パートナーシップ構築宣言にぜひご登録ください！

福岡県商工会連合会・県下商工会では、大企業と中小企業が共に成長できる持続可能な関係を構築するために「パートナーシップ構築宣言」の登録促進に取り組んでいます。



パートナーシップ構築宣言とは？

- 企業が「発注者」側の立場から取引方針を宣言する取り組みです。
- 以下の内容について宣言します。
 - ① サプライチェーン全体の共存共栄と規模・系列等を越えた新たな連携
 - ② 親事業者と下請事業者との望ましい取引慣行(下請中小企業振興法に基づく「振興基準」)の遵守

宣言によるメリットは？

- 国や県の取り組みの一部で優遇措置が受けられます。
- 宣言内容の実践でSDGsも達成可能。
- 企業の取り組みを広くPRできます。

大きな負担が生じないか不安…

- 宣言によって生じる義務はありません。

小規模事業者や下請事業者も宣言できます！

- 業種・規模を問わずに宣言できます。
- 自社のITシステム構築委託、清掃委託等あらゆる取引行為を行う事業者、「発注者」側の立場として取引先との望ましい取引関係を築いていくことを目的としています。

中小企業・個人事業主・フリーランスの皆さん

取引上の悩み 抱えていませんか？

下請かけこみ寺 **にご相談ください!**

無料相談(相談員・弁護士)
(例えば…)

- ① 支払期日を過ぎてても代金を払ってくれない。
- ② お客さんからキャンセルされたので、部品が必要なくなったといって返品された。
- ③ 長年取り引きをしていた発注元から突然取り引きを停止された。

電話相談 オンライン相談 対面相談

調停による紛争解決手続き(ADR)

- 紛争当事者間の和解の調停を行います。
- 裁判と異なり非公開で行われるため、当事者以外には秘密が守られます。
- 当事者が合意すれば、自由に調停場所・時間等を定めることができます。

悩んだらここに相談を！ **下請かけこみ寺** <https://www.zenkyo.or.jp/kakekomi/index.htm>

相談無料 秘密厳守 匿名相談可能

0120-418-618

受付時間 平日9:00~12:00 / 13:00~17:00 (土日・祝日・年末年始を除く)
携帯電話からもご利用になります。お近くの「下請かけこみ寺」につながります。

(公財)福岡県中小企業振興センター 福岡県福岡市博多区吉塚本町9-15



事業者の皆さまのご相談に専門スタッフが応えます！

ビジネスサポートセンター

資金調達 どうしよう？ 創業計画書ってどう作ればいいのか？ 事業の悩みを解決できます！

相談内容 創業資金 事業拡大の資金 販路拡大

福岡 TEL 0120-713-817 営業時間 平日9:00~17:00 (土日祝、12月31日~1月3日除く) インターネットからの相談はコチラ

北九州 TEL 0120-055-817 西日本FH ココロがある。コタエがある。西日本シティ銀行

兵庫県商工会壮青年部と福岡県商工会壮青年部連合会との意見交換会

2023年11月17日(金)、兵庫県商工会壮青年部との視察および意見交換会が飯塚市と福岡市で開催され、兵庫県商工会壮青年部から16名、福岡県商工会壮青年部連合会から役員等19名が参加しました。

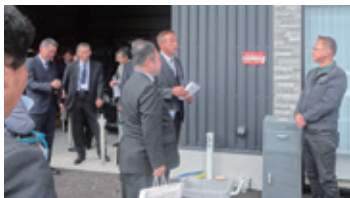

補助金を活用した2社を視察

飯塚市では2件の企業を視察しました。事業再構築補助金を活用した県壮青連の横谷幸雄理事が代表を務める建設会社

「株式会社Yokoken」と、元県青連会長でもある沖野光一郎部員が代表を務める「NEXT INNOVATION」を訪れ、各代表から事業内容や補助金に関する申請の詳しい話を聞きました。その後、飯塚市商工会庄内支所で意見交換会を実施。福岡県商工会壮青年部連合会、兵庫県商工会壮青年部の事業について紹介し合い、活発な意見が飛び交いました。場所を福岡市に移して開催された交流会では、グラスを片手に親睦を深める部員たちの姿が見られ、両壮青年部の部員たちにとって、充実した貴重な一日となりました。



親睦を深めた兵庫・福岡県両商工会壮青年部の参加メンバー



情報を交換し互いに刺激を受けた意見交換会



DOCORE 出展者

DÔCORE

ふくおか商工会 BtoB マッチングサイト



ヒット商品を見つけたい!

バイヤー

DOCORE ロジ

出会いをサポートします!

DOCORE 出展者とバイヤーのご縁をつなぐ、BtoB マッチングサイトです。登録も使い方も簡単なので、自社の商品紹介ページを充実させて、多くのバイヤーに商品をPRしましょう!



「DOCORE ロジ」紹介動画



サイト内には、福岡の中小企業・小規模事業者、のべ230社1,000アイテム以上の商品が揃っています。

簡単な登録で、すぐに利用でき
しかも**無料!**
福岡県商工会連合会が運営しているサイトです。安心してご利用ください。

登録画面はこちらから



<https://docore-logi.jp/web/>

福岡県商工会連合会 LINE公式アカウント 始めました!

福岡県商工会連合会では、LINEお友だち登録していただいた方に最新情報を定期的に配信していきます。ぜひお友だち登録を!!

@kenren7708

友だち 募集中

LINEの「友だち追加」から、ID検索するかQRコードをスキャンしてください



LINE 公式アカウント

商工会の**保険相談会**が大好評!

保険や共済はライフステージの変化によって、「必要な保障」が変わります。

節目節目に**保険・共済の見直し**をすることが大切です。

契約時は十分な内容でも、**ライフステージが変わると役に立たなくなることも想定**できます。

保険・共済の見直しには**多くのポイント**がありどれも大切です。

一つ一つのポイントを漏れなくチェックするのは大変! そんな時は「プロ」に相談してはいかがでしょうか。

セカンドオピニオン(「第二の意見」)をご存じですか?

専門的知識を有する第三者に意見を求める「セカンドオピニオン」。商工会の保険相談では中立性・公平性を保ちつつ、第三者的な立場からしっかりと保険についてアドバイスします。

令和5年開催実績 (2023年1月~2023年12月)
のべ**280回**
多くの会員様に喜んでいただきました



お申し込みは
ご加入の**商工会**まで

- 保険相談会は、商工会内または会員事業所内で行います。(リモートでも対応可能です。)
- 所用時間は約60分~80分です(時間調整はご相談ください。)